LÁTRÁNY

KÖZSÉG

KÜLTERÜLETI SZABÁLYOZÁSI TERVE

M=1:10.000

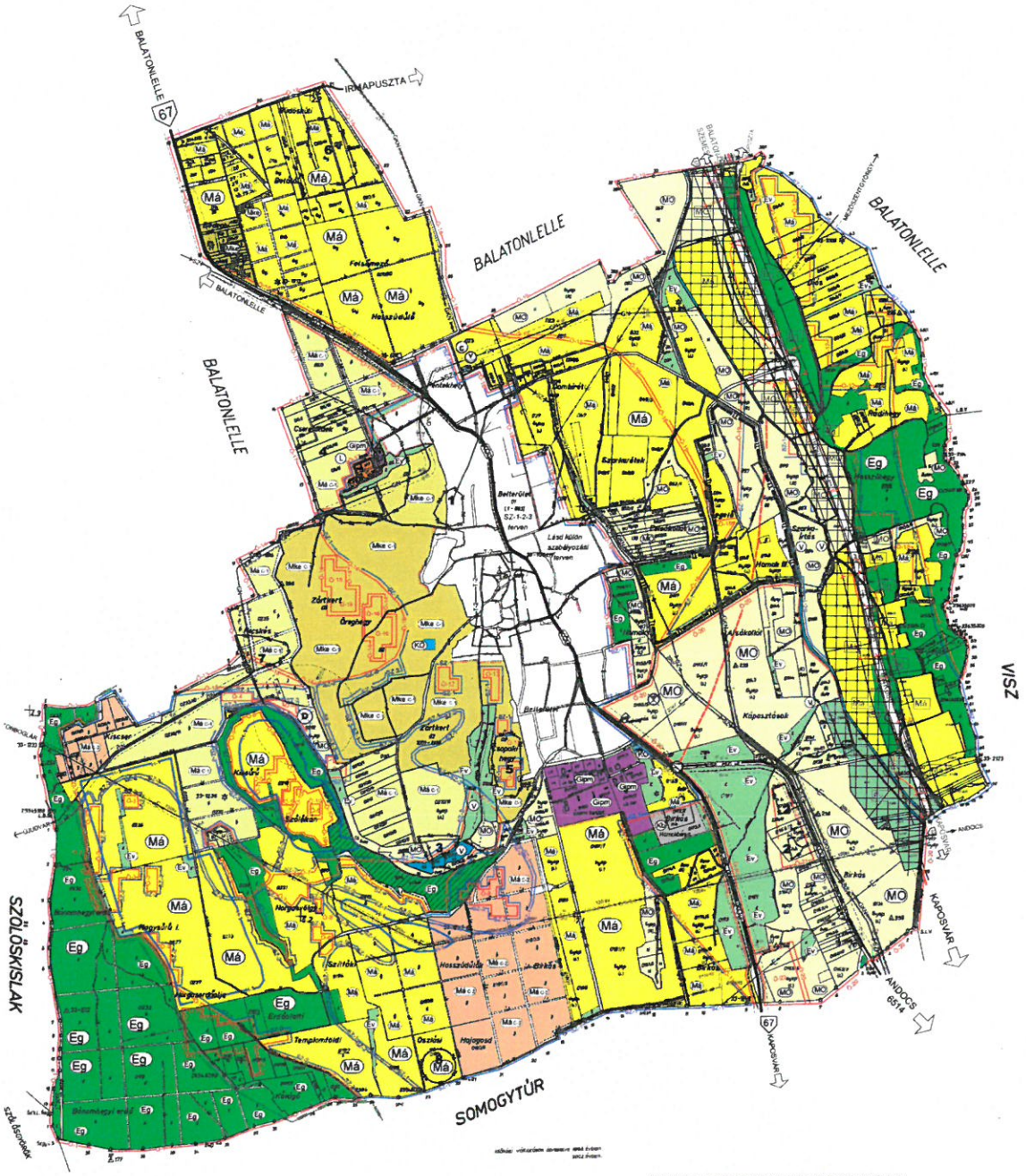

JELMAGYARÁZAT

ÖSSZEVONT VÉDELMI ÖVEZETEK:

Övezet	1	2	3	4	5	6
Ö-1	V-2			SZ-3		
Ö-2	V-2			SZ-3	P-2	
Ö-3				SZ-2	P-2	
Ö-4				SZ-3	P-2	
Ö-5	V-3			SZ-3	P-2	
Ö-6	V-3			SZ-3	P-2	
Ö-7	V-3			SZ-3		
Ö-8				SZ-2	P-2	
Ö-9	V-3			SZ-3	P-2	
Ö-10	V-3			SZ-2		
Ö-11	V-3			SZ-1		
Ö-12				SZ-1	P-2	
Ö-13				SZ-3	P-1	
Ö-14				SZ-2	P-1	
Ö-15	V-2			SZ-1	P-2	F-1
Ö-16				SZ-3	P-2 P-1	
Ö-17		T-1		SZ-1		
Ö-18	V-2	T-1		SZ-1	P-2	
Ö-19	V-2			SZ-1		F-1
Ö-20	V-1	T-1		SZ-1		
Ö-21	V-1		R-2	SZ-1		
Ö-22	V-1			SZ-1		

1 Természetvédelmi övezetek
2 Táj- és településkép- védelmi övezet
3 Tájrehabilitációs övezet
4 Felszíni szennyezésre érzékeny területek övezete
5 Felszínmozgásra érzékeny területek övezete
6 Felszíni vízminőségvédelmi övezet

ÖNÁLLÓAN JELOLT VÉDELMI ÖVEZET

SZ-1 Fokozottan érzékeny terület
SZ-2 Érzékeny terület
SZ-3 Kevésbé érzékeny terület
T-1 Talajvíz-minőségjavító infrakerti terület alkalmas terület
T-2 Településkép-védelmi terület

V-1 védett természetes terület
V-2 védelemre javasolt terület
V-3 ökológiai hatókörrel bíró érintett terület
SZ-1 fokozottan érzékeny terület
SZ-2 érzékeny terület
SZ-3 kevésbé érzékeny terület
P-1 tájszerkezet javítása infrakerti terület
P-2 erősítésre javasolt kert terület
F-1 vízminőségvédelmi terület
T-1 talajvédelmi terület
T-2 településkép-védelmi terület
R-2 ökológiai rehabilitációra javasolt terület

JELMAGYARÁZAT

- Belterületi határ - meglévő
- Belterületi határ - tervezett
- Belterületi határ - megszűnő
- Beépítésre szánt terület határa
- Főközlekedési út, meglévő (67 -es)
- Országos mellékut , meglévő (6514-es)
- 67-es út tervezett nyomvonalai I. alternatíva / II. alternatíva
- Fontosabb helyi utak
- Helyi út tervezett
- Országos kerékpárút - tervezett
- Védőtávolság határa
- Régészeti terület határa
- Természetvédelmi terület határa
- Természetvédelmi terület tervezett bővítése
- Natura 2000 terület határa
- Regionális szennyvízvezeték
- Nagynyomású gázvezeték
- Nagy-középnyomású gázvezeték
- Elektromos vezeték
- Közlekedési terület-közúti
- Lakóterület meglévő
- Közmű terület
- Vízgazdálkodási terület
- Gazdasági terület - ipari,mezőgazdasági- meglévő
- Mezőgazdasági átsalásos terület
- Mezőgazdasági általános , be nem építhető terület I. osztályú szőlőkataszteri kertterület,kertgazdasági terület I. osztályú szőlőkataszteri kertterület, mezőgazdasági terület II. osztályú szőlőkataszteri kertterület, mezőgazdasági terület
- Mezőgazdasági kertterület
- Erdőterület , gazdasági erdő-meglévő
- Erdőterület , meglévő védendő
- Erdőterület , gazdasági erdő-tervezett
- Erdőterület, védendő-tervezett
- Különleges terület -homokbánya meglévő

A külterületi szabályozási terv csak a helyi építési szabályzattal együtt érvényes

- Vízmű terület
- Sztrádai közúti csomópont - meglévő
- Dögkút, megszüntetendő
- Adó - vevőlorony átjátszó állomás megszüntetendő
- Gázátadó állomás
- szabályozási vonal
- ökológiai hálózat magterület
- tájképvédelmi terület
- Natura2000 terület
- útfenntartó
- vadátjáró
- ökológiai átjáró
- véderdőterület, védőtávolság határa
- régészeti lelőhely

Jóváhagyva: 7/2004 (IV.15.) számú Képviselőtestületi rendelettel
Módosítva: 14/2006.(XII.01.) számú Képviselőtestületi rendelettel
4/2020.(II.14.) számú Önkormányzati rendelettel

SZK-1

Megnevezés: Látrány Község Rendezési Terve	Rajzszám: SZK-1
Tartalom: Külterületi szabályozási terve	Alprojekt: 3/2002
Tervező: Dr Fazekas Sándorné TT1 14-0282/02 7400 Kaposvár, Szegfű u. 33.	Méretarány: M=1:10.000 Dátum: 2006. december

Készült az állami alapadatok felhasználásával.

A 2020-ban készített módosítást a Város és Ház Bt. készítette.
Vezető tervező: Bárdosi Andrea TT/1 01-4073